

**Wilhelminakanaal-Noord
profiel A-A**

omschrijving	berm	fietspad	berm	rijbaan	berm
afschot					
breedte					
totale breedte					
hoogte in meters t.o.v. NAP					
bestaande hoogte in meters t.o.v. NAP	+2.45	+3.57	+4.52	+4.57	+4.53

**Wilhelminakanaal-Noord
profiel B-B**

omschrijving	berm	rijbaan	
afschot			
breedte			
totale breedte			
hoogte in meters t.o.v. NAP			
bestaande hoogte in meters t.o.v. NAP	+2.53	+2.00	+4.53

**Wilhelminakanaal-Noord
profiel C-C**

omschrijving	berm	
afschot		
breedte		
totale breedte		
hoogte in meters t.o.v. NAP		
bestaande hoogte in meters t.o.v. NAP	+2.28	+4.28

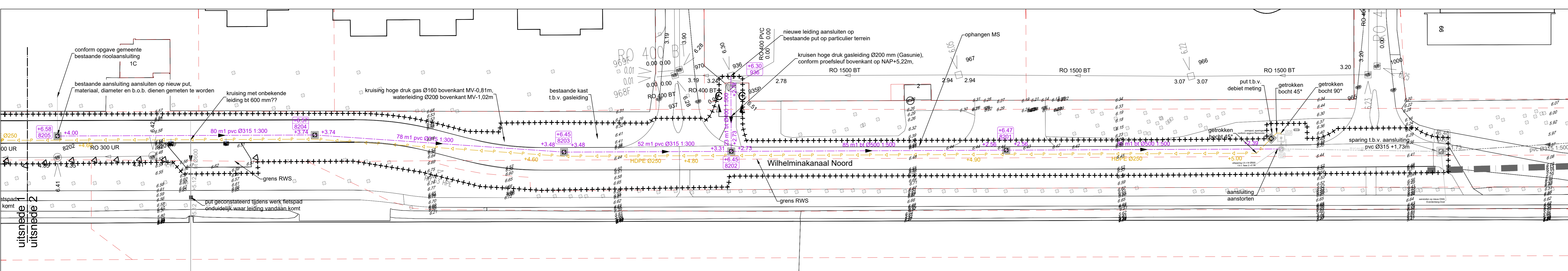
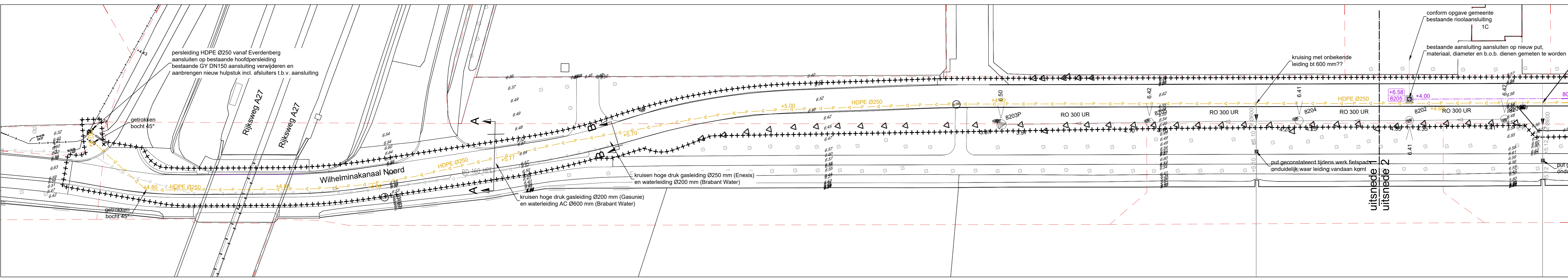

legenda

	GWA put / puikessel met b.o.b. aansluitende ledigen		GWA putnummer met positieve hoogte
	DWA put / puikessel met b.o.b. aansluitende ledigen		kolkaansluitleiding
	GWA hoofdriool met bijbehorende afvoerformatie		belemmeringsstrook gasaanvoering Gasunie (b=8 m)
	DWA hoofdriool met bijbehorende afvoerformatie		kadastrale grens
	persleiding met b.o.b.		boombescherming
	HDPE Ø250 met bijbehorende afvoerformatie		

ATTENTIE:
Wij wijzen er nadrukkelijk op dat de op de tekening aangegeven kabels en leidingen slechts bij benadering zijn ingetekend aan de hand van door de diverse bedrijven beschikbaar gestelde tekeningen. De tekening is gemaakt om inzicht te krijgen in eventuele noodzakelijke verlegging i.v.m. plaatselijke tracéwijzigingen en veranderingen van de wegbreedte. Bij afwijking van de op deze tekening vermelde gegevens met de feitelijke toestand aanvaarden wij geen verantwoording van welke aard ook.

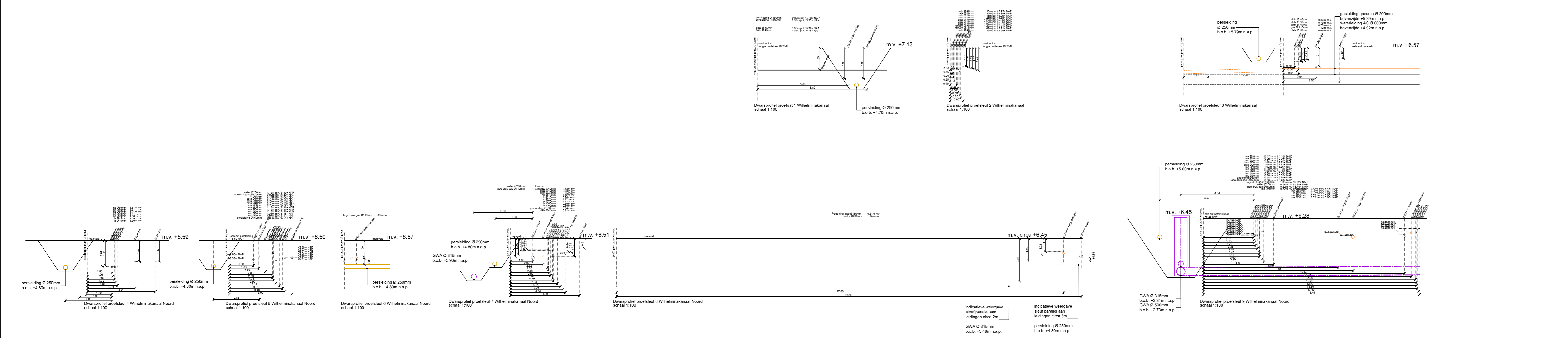

0 m 5 m 10 m 15 m 20 m 25 m

B	geen wijziging op blad 01, nieuwe Hto-ondergrond op blad 01 (K&L)	sch	tek	tek	14-01-2025
A	geen wijziging op blad 01, ligging middenspanning op blad 02	sch	tek	tek	11-12-2025
Wj:	Omschrijving	Ont.	Geat.	Vijlg.	Datum

gemeente Oosterhout
rioolvervanging Wilhelminakanaal-Noord
fase 2
situatie riolering
exclusief bestaande kabels en leidingen

Indieningsnummer	bestektekening		
Formaat	1189*841 mm	Schaal	1:500
Bestaatsnummer	-	Datum	05-12-2025
Bestandsnaam	1718-01 B06-B-RIO.dwg		
Projectleider	T. de Kort	Gecontroleerd	T. de Kort
Geskreven	B. van Hest	Vigvare	T. de Kort

Projectnummer: 1718-01 | Tekening: B06-RIO | Blad van: 1 | Versie: B